

Morphokybernetik®

Die Kraft deines Bewusstseins

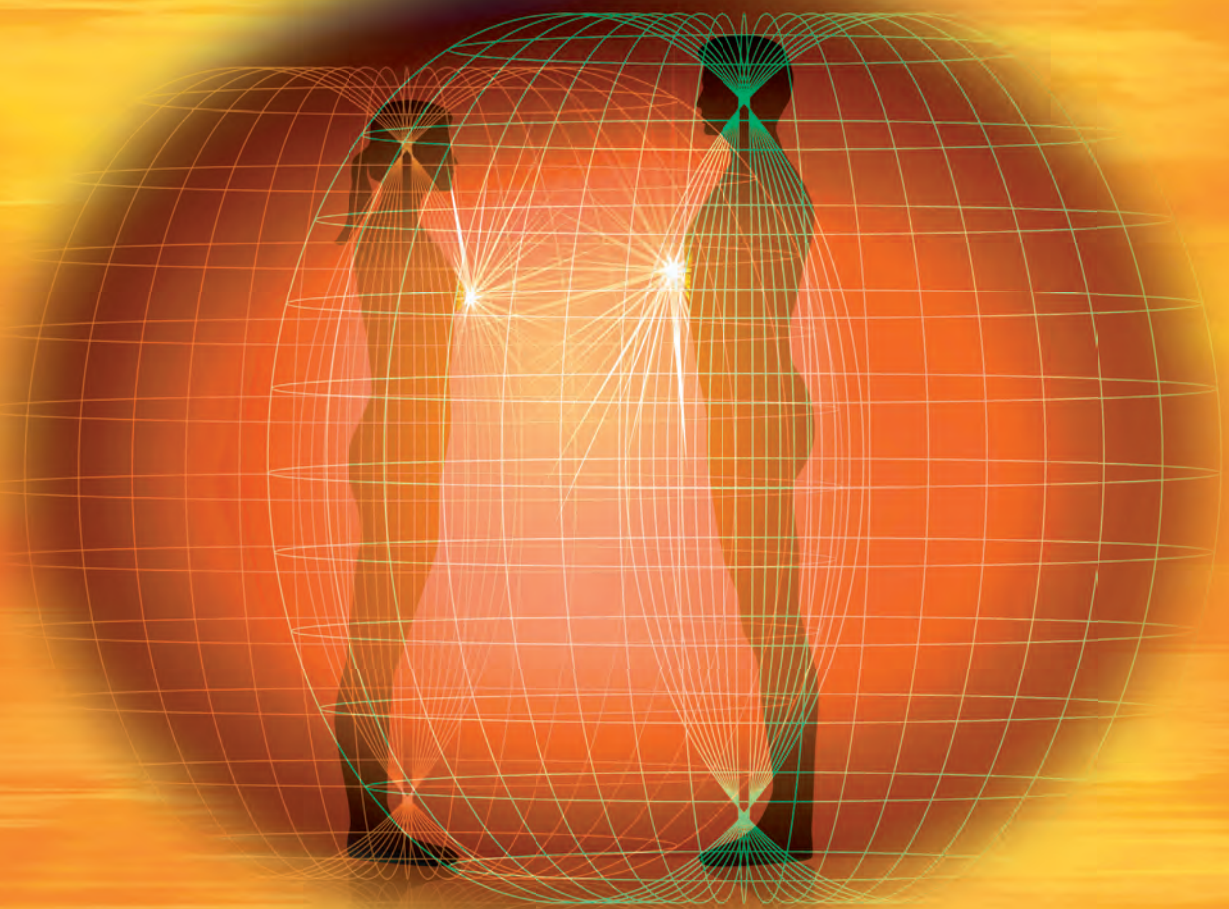

Eine neue Dimension und Qualität von
energetischer, empathischer Kommunikation und
ganzheitlicher Therapie

mit Dr.med. Ewald Töth

Was ist Morphokybernetik®?



Morphokybernetik® ist eine neue Dimension und Qualität von energetischer, empathischer Kommunikation und ganzheitlicher Therapie

Morphokybernetik® ist der Weg in ein neues energetisches Körper-Bewusst-Sein

Morphokybernetik® ist die Entdeckung der Kraft deines Bewusstseins

Morphokybernetik® ist die Eröffnung der 5. Dimension in deinem Leben

Morphokybernetik® ist eine auf den Forschungsarbeiten von Dr. Ewald Töth beruhende Methode, die in der Lage ist, hochqualitative, therapeutische Fähigkeiten und kognitive, emotionale und taktile Empathie in kurzer Zeit zu vermitteln und zu erlernen. Durch diese Methode wird echte, erfüllende Kommunikation, heilsame Therapie und Empathie lehrbar, lernbar und reproduzierbar.

Morphokybernetik® entwickelte sich aus Erkenntnissen von über drei Jahrzehnten Bewusstseinsforschung unter Einbeziehung von angewandter Quantenphysik. Dr. Ewald Töth lernte unter anderem bei den Shaolin Mönchen, von Medizinern, Wissenschaftlern und weisen Persönlichkeiten Asiens, Amerikas und Europas. Er bereitete dieses umfassende Wissen so auf, dass auch westlich denkende, nicht Energiefühlige und nicht wissenschaftlich tätige Menschen es in kurzer Zeit nicht nur erlernen, sondern auch die Fähigkeiten erlangen, die sie in ihrem täglichen und beruflichen Alltag praktisch einsetzen können.

Morphe (griechisch) = Gestalt, Form

Genesis (griechisch) = Entstehung

Morphogenese = Entstehung von Formen, die energetische Feldmatrix für die Entstehung von Formen

Kybernetik = ist die Lehre von den Steuerungs- und Regelungsprozessen

Quant = die kleinste, unteilbare Energieeinheit

Quantenfeld = ein Energiefeld mit quantenphysikalischen Eigenschaften

Morphokybernetisches Quantenfeld (MK-QF) = ein formbildendes, steuerndes, regulierendes Energiefeld mit quantenphysikalischen, 8-dimensionalen Eigenschaften.

Morphokybernetische Empathie

Empathie ist die Einfühlungsfähigkeit, das Wesen eines Menschen auf der körperlichen, emotionalen und geistigen Ebene zu erfassen.

Durch Morphokybernetik wird Empathie erfahrbar und dadurch erfüllende Kommunikation und heilsame Therapie lehrbar, lernbar und reproduzierbar.

Kommunikation stammt aus dem Lateinischen *communicare* und bedeutet mitteilen, teilnehmen lassen
communio = gemeinsam machen, vereinen

Das **Morphokybernetische Feld** verbindet, vernetzt und harmonisiert, was getrennt ist, um echte Kommunikation auf körperlicher, emotionaler, energetischer, mentaler und geistiger Ebene zu erfahren.

Morphokybernetische Kommunikation ist die soziale, empathische Kommunikationsfähigkeit auf der non-verbalen, verbalen, energetischen und körperlich-taktilen Ebene.

Das Morphokybernetische Quantenfeld (MK-QF) besitzt die Eigenschaft, Energie zu regulieren, verwandeln und zu steuern sowie Materie zu formen und bewegen. Durch die hohe heilende Wirkung und Effizienz dieses Feldes auf den physischen Körper, das Energiesystem und der psychischen und mentalen Ebene des Menschen, ist es für die Therapie äußerst interessant.

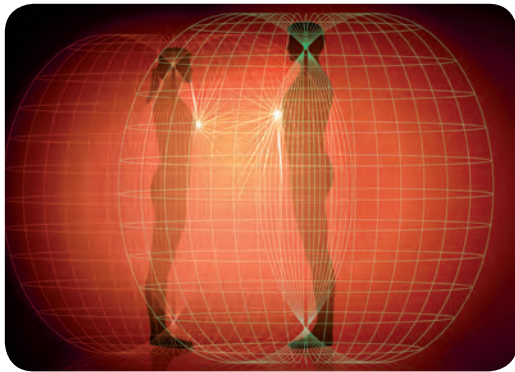

Das Morphokybernetische Quantenfeld ist das übergeordnete, steuernde und regulierende, übertragende Energiefeld, über das alle physischen, chemischen und energetischen Funktionen des Körpers, Emotionen und die gesamte Lebensenergie des Menschen gesteuert werden.

Jede erfolgreiche Kommunikation passiert unter Vermittlung eines empathischen, morphokybernetischen Quantenfeldes. Dies ist den meisten Menschen nicht bewusst, daher werden therapeutische und kommunikative Fähigkeiten durch jahrelanges, intellektuelles Lernen und mechanisches Üben nur mühevoll kleinweise erlangt.

Abb. 1: Das morphokybernetische, empathische Feld des Menschen als Träger von Kommunikation

Die physikalischen Grundlagen des morphokybernetischen, kommunizierenden, empathischen Feldes

Jede erfolgreiche Kommunikation basiert auf einer Übertragung von Informationen von einer Person zu einer anderen.

Von der Nachrichtentechnik weiß man, dass für die Übertragung von Informationen von A nach B eine Trägerenergie und Trägerfrequenz notwendig ist, auf welche z.B. die Sprache oder Musik etc. aufmoduliert werden kann.



Abb. 2: Trägerfrequenz mit aufmodulierter Information



Um eine Schallwelle übertragen zu können, benötigt es das atmosphärische Feld. Mittels diesem Trägermedium ist es möglich, dass sich eine Schallwelle ausdehnen und übertragen werden kann.

Abb. 3: Schallwellen sind Longitudinalwellen

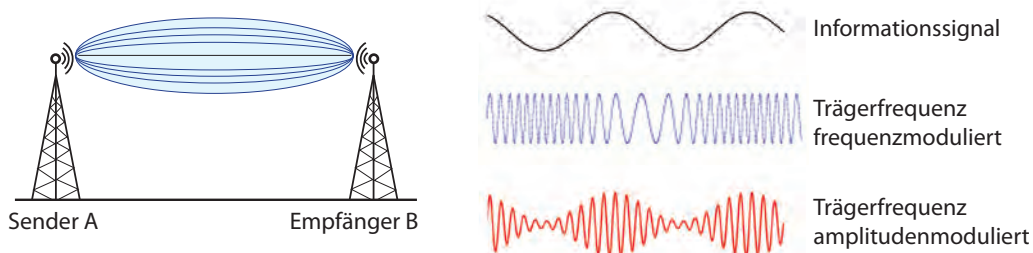
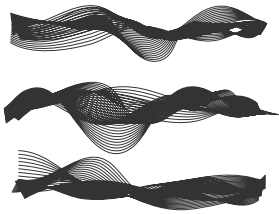
Die Kommunikation zwischen zwei Menschen erfolgt nicht nur durch Worte, sondern auch über Tonnancen, welche mitübertragen werden. Diese Töne lassen erkennen, wie diese Worte gemeint sind („Der Ton macht die Musik“, „Den richtigen Ton finden“, etc.). Darüber hinaus werden bei jeder Kommunikation auch Gefühlsinhalte an den Kommunikationspartner übertragen. Sendet eine Person starke Gefühlsinhalte an die andere Person, kann sich diese je nach Gefühlsinhalt sehr berührt oder verletzt fühlen. Diese Gefühlsenergien werden über das MK-QF übertragen, vom Feld des Kommunikationspartners aufgenommen und an dessen Nervensystem weitergeleitet. All das erleben wir in der alltäglichen Kommunikation.

Die wenigsten Menschen machen sich Gedanken darüber, wie diese Übertragung physikalisch funktioniert. Das Übertragungsmedium in jeder Kommunikation ist das MK-QF, mit dessen Hilfe Kommunikation auf mehreren Ebenen möglich wird.

Das MK-QF besitzt dazu mehrere Wellenqualitäten:

- **Transversalwellen** - die sogenannten Herz'schen Wellen.

Diese breiten sich quer zur Senderichtung aus. Mit diesen können Informationen übertragen werden.



Abb. 4: Informationsübertragung mittels Transversalwellen

- **Longitudinalwellen** - die sogenannten Skalarwellen. Sie breiten sich in die Senderichtung aus. Diese sind in der Lage, Energie zu übertragen, wozu die Transversalwelle nicht in der Lage ist. Somit können neben Informationen auch hohe Gefühlsenergien in der Kommunikation übertragen werden. Diese Gefühlsenergieübertragung wird im positiven Fall als berührend, wohltuend, heilend, aufbauend etc. empfunden. Im negativen Fall wird es als unangenehm, verletzend, deprimierend, abbauend und energieraubend erlebt.

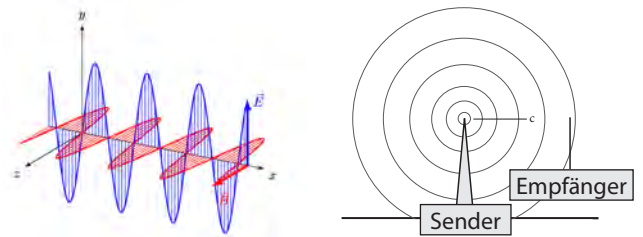

Abb. 5: Energie- und Kraftübertragung durch Longitudinalwellen

Wird sich der Mensch über diese physikalische Tatsache in der Kommunikation bewusst, kann dieser eine klare Information und eine kraftvolle empathische Energiequalität übertragen. Dies wird von dem Kommunikationspartner als verständnisvolle Information sowie einfühlsame und wohltuende empathische Berührtheit wahrgenommen.

Wie entsteht ein MK-kommunizierendes, empathisches Quantenfeld des Menschen?

Die Hauptsendestationen des Menschen für MK-Quantenfelder sind das **Herz** und das **Gehirn**.

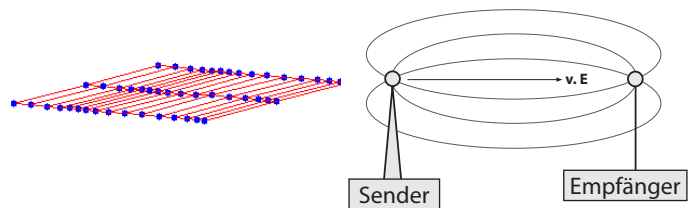
- Das Gehirn sendet mentale Frequenzspektren.
- Das Herz sendet vor allem ein Gefühlsfrequenzspektrum.



Diese Frequenzfelder können als Gedankenenergie und Gefühlsenergie wahrgenommen werden. Sie können teilweise gemessen werden und finden vor allem in der medizinischen enzephalographischen Diagnostik Verwendung.

Das Gehirn

empfängt und sendet ein Frequenzspektrum aus, das von den Nervenganglien durch die Hirnhäute, dem Liquor, den knöchernen Schädel, den Kopffaszien, Muskelschichten und den drei Hautschichten wie Unterhaut-, Fett- und Bindegewebe, Lederhaut und

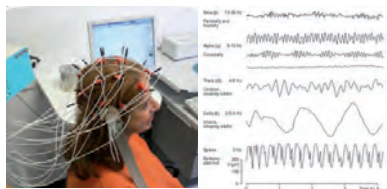

Oberhaut in das MK-Quantenfeld des Körpers gesendet wird. Ein Teil dieses Frequenzfeldes kann mittels EEG gemessen werden. Da es sich um elektromagnetische pulsierende Energiefelder handelt, können diese auch über die Magnetresonanztomographie bildlich dargestellt werden.

Abb. 6: Elektroenzephalografie

Das Herz

Die elektromagnetischen Felder des Herzens werden mittels EKG gemessen. Das Herz sendet ein sehr starkes, pulsierendes, elektromagnetisches Feld aus. Das Herz hat 60-mal mehr elektrische Energie und 5.000-mal mehr an magnetische Energie als das Gehirn. Das Herz sendet diese pulsierenden elektromagnetischen, rhythmischen Felder vom Herzen durch alle Organe, den sieben Gewebearten und allen Gewebeschichten durch den ganzen Körper in die Peripherie und über den Körper hinaus aus. Daher können wir in der Medizin das EKG weit entfernt vom Herzen messen. So werden bei der Standardableitung diese elektromagnetischen Wellen des Herzens an den Armen und Beinen abgenommen. Es ist sogar schon gelungen, eine EKG-Ableitung aus 3 m Entfernung durchzuführen.



Die Zellen

Des Weiteren besitzt jede Zelle des Körpers ein Zellmembranpotential von -50 bis -90 mV. Dieses Feld pulsiert und sendet eine sogenannte Membranmaser-Schwingung aus, die typisch für jede Zelle und Gewebeart ist. Diese elektromagnetischen pulsierenden Felder der Zellen werden bei der Magnetresonanztomografie genutzt, um bildliche Darstellungen von der Körperstruktur anzufertigen.



Abb. 7: Die elektromagnetischen Energiefelder der Körperzellen



Abb. 8: Magnetresonanztomografie

Die Feldstärke von Zellmembranen bewegen sich zwischen 1 und 10 Millionen V/m. All diese pulsierenden elektromagnetische Felder ergeben in Summe ein Energiefeld, das den menschlichen Körper durchdringt und umgibt. Soweit es in dieser Kurzform möglich ist, technische Grundlagen und quantenphysikalische Inhalte zu vermitteln, wird verständlich, dass das MK-QF keine esoterische Vermutung ist, sondern auf physikalischen Tatsachen beruht.

Das MK-QF kann durch Bewusstseinsübungen und Achtsamkeitstraining wahrgenommen werden. Dr. Ewald Töth entwickelte in über drei Jahrzehnten Bewusstseinsforschungsarbeit und der praktischen Anwendung dieser Erkenntnisse, taktische Lernschritte, die es ermöglichen, dass jeder, der für diese Bewusstseins-Schritte bereit ist, sein eigenes Feld zu fühlen und bewusst zu steuern. Ist man in der Bewusstheit über sein eigenes Feld, kann man dieses bewusst für eine erfüllende empathische Kommunikation und erfolgreiche Therapie einsetzen.

Beim Umgang mit dem Handy weiß man, dass eine erfolgreiche Kommunikation nur dann möglich ist, wenn eine Verbindung aufgebaut wurde. Leider kommunizieren immer noch viele Menschen, ohne mit ihren Kommunikationspartnern ein kommunizierendes MK-QF aufgebaut zu haben. Daher kommt es zu so vielen Missverständnissen und herzlosen und gefühlslosen Kommunikationen.

Für Menschen, die in sozialen, heilenden und helfenden Berufen sowie in Führungspositionen tätig sind, ist die erfolgreiche Kommunikationsfähigkeit und empathische Kompetenz Grundvoraussetzung für ihre Arbeit. Die MK-empathische Kommunikationsfähigkeit ist aber auch im privatem Umfeld eines jeden Menschen Grundlage für eine harmonische und zwischenmenschliche Beziehung und soziales Verhalten.

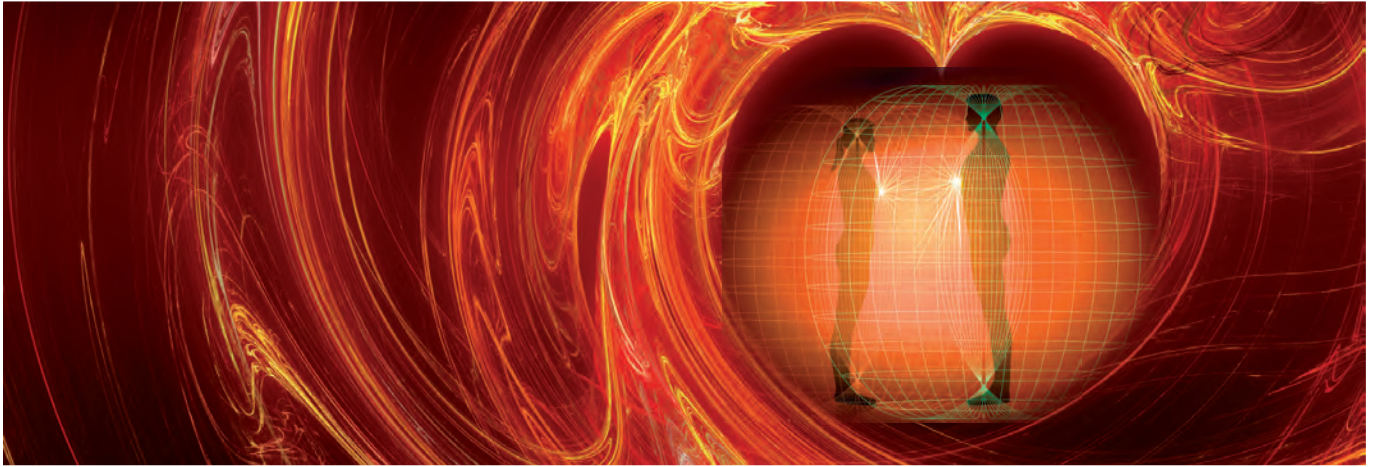

Die Kraft des Herzens

Aus dem zuvor Beschriebenen wird ersichtlich, dass die Herzenergie ein größeres Energiepotenzial für das MK-kommunizierende empathische Feld liefert, nämlich 60-mal mehr Elektrizität und 5.000-mal mehr magnetische Energie als die des Gehirns.

Morphokybernetische, empathische Kommunikation

Das Wort Kommunikation kommt von *communio* (lat.) = *gemeinsam machen, vereinen*. Das bedeutet, dass es für eine erfolgreiche Kommunikation notwendig ist, eine respekt- und verständnisvolle Verbindung zum Partner aufzubauen. Technisch ausgedrückt: es muss eine sog. verbindende, tragfähige Trägerfrequenz und ein gemeinsamer resonierender Schwingkreis aufgebaut werden (= morphokybernetisches kommunizierendes, empathisches Feld).

Unter Kommunikation ist nicht nur ein verbaler Austausch, sondern auch eine taktile körperliche Berührung gemeint. Darunter fällt jede körperorientierte Therapieform wie Manualtherapie, Physiotherapie, Massage sowie die Pflege von pflegebedürftigen Menschen. Aber auch jede zwischenmenschliche körperliche Interaktion wie das Handgeben, eine Umarmung bis hin zur geschlechtlichen Vereinigung fällt darunter, ebenso wie jede sportliche Betätigung wie Tanzen, Tennisspielen, Fußballspielen etc. Kommunikation findet somit ununterbrochen im beruflichen Leben statt, ob beim Friseur oder Zahnarzt.

Die unterschiedlichen Kommunikationswege

- Verbale Kommunikation
- Taktile, körperorientierte Kommunikation über Berührung
- Zwischenmenschliche körperliche und nicht-körperliche Interaktion wie beim Sport, Friseur etc.
- Gefühlskommunikation über emotionalgeladene Felder
- Mentale Kommunikation über Gedankenfelder
- Energetische Kommunikation über Lebensenergieübertragungen

In den Morphokybernetik Seminaren wird sowohl auf die verbalen, als auch auf die taktilen, nicht-taktil interaktiven, empathischen, mentalen und energetischen Kommunikationsformen eingegangen.

Die empathische Komponente bringt eine hohe Gefühlsintensität mit in das Feld.

Das MK-kommunizierende, empathische Quantenfeld wird von 8 physikalischen Qualitäten der Herzenergie und von 8 seelisch, geistigen Qualitäten der Herzensliebe gespeist.

Die 8 physikalischen Qualitäten der Herzenergie

1. Widerstandslosigkeit → 0-Kraft
2. Ausdehnung
3. Wärme
4. Ausdauer
5. Zeitlosigkeit
6. Kohärenz
7. Implizität
8. Licht

Die 8 seelisch geistigen Qualitäten der Herzensliebe

1. Achtsamkeit
2. Respekt
3. Verständnis
4. Vergebung
5. Staunen
6. Dankbarkeit
7. Freude
8. Friede

Wir sehen, dass eine erfüllende, empathische Kommunikation und Therapietätigkeit durch Herzqualitäten bestimmt werden.

In den Seminaren Morphokybernetik werden diese 2 x 8 Herzqualitäten schrittweise durch leicht nachvollziehbare Übungen erweckt. Durch diese über das MK-QF praktisch anwendbare Herzensqualitäten wird eine erfüllende Kommunikationsfähigkeit und empathische Kompetenz erreicht.

Durch die Methode der Morphokybernetik wird Herzintelligenz, Kommunikationsfähigkeit und Empathie lehrbar, lernbar und reproduzierbar.

Das therapeutische, empathische, Morphokybernetische Quantenfeld ist ein Feld, das Wohlgefühl, Stabilität, Sicherheit und Wertschätzung vermittelt. Es löst auf der psychischen Ebene Spannungen, Aggressionen und Widerstände auf. Auf der körperlichen Ebene löst es Krämpfe und befreit von Muskelspannungen. Es bringt einem müden, schlaffen Körper wieder Präsenz, Spannkraft und die Muskulatur in eine elastische, wohlthuende Eutonie.

Morphokybernetische Empathie - vom Mitleid zum Mitgefühl

Durch Morphokybernetik wird Empathie erfahrbar und dadurch erfüllende Kommunikation und heilsame Therapie lehrbar, lernbar und reproduzierbar.

Das Morphokybernetische Feld eröffnet die Fähigkeit, nicht mehr mit jemandem mitzuleiden und ungewünschte Energien aufzunehmen, sondern ermöglicht eine neue Qualität, Mitgefühl zu empfinden und zu schenken. Wenn Mitleid empfunden wird, dann wird das Leid verstärkt und belastet den Helfenden sowie den Leidenden. Echte Hilfe ist es, Mitgefühl zu schenken. Das schenkt Energie, Befreiung und ermöglicht Wandlung.

Das Morphokybernetische Quantenfeld ermöglicht auch eine non-verbale Kommunikation mit Menschen zu führen, die nicht auf verbaler Ebene und mithilfe von Gestik kommunizieren können, zum Beispiel mit Menschen, die an Demenz und Alzheimer leiden oder introvertiert fixiert sind. Morphokybernetische Empathie ermöglicht sogar die Kommunikation mit Koma-Patienten sowie Sterbende einfühlsam zu begleiten. Auch Mütter kommunizieren mit ihren Säuglingen über das morphokybernetische, empathische Feld und wissen sofort, was das Kind benötigt.

Die Arbeit mit kranken, alten und pflegebedürftigen Menschen fordert von den Ärzten, Heilpraktikern, Therapeuten, den helfenden und pflegenden Personen viel Energie. Oft kommt es auch zu Übertragungen von emotionalen Verstimmungen, Gereiztheit bis hin zu Depressionen und Schmerzzuständen.

In den Morphokybernetik Seminaren lernen Sie, wie Sie sich vor unerwünschten Übertragungen und Energieverlust schützen können, wie Sie Stabilität und Sicherheit bewahren und Stressspannungen bei sich und anderen Menschen im Kommunikationsfeld abbauen und echtes Mitgefühl bewusst einsetzen können. Das nennt man empathische Kompetenz.

Durch das Morphokybernetische Empathietraining erhalten Sie eine Schlüsselkompetenz, die allen medizinischen, sozialen, pflegenden und helfenden Berufen dienlich ist. Diese empathische Kompetenz ist aber auch für Führungskräfte und Menschen, die vor allem beruflich viel kommunizieren müssen, eine grundlegend notwendige Qualität und Fähigkeit.

Im Sport können unter Einsatz des Morphokybernetischen Quantenfeldes hohe Leistungen mit Leichtigkeit erreicht werden. So können z.B. 1.500 Sit-Ups, ohne vorher körperlich trainiert zu haben, mit Leichtigkeit bewältigt werden. Die Dehnungsfähigkeit kann binnen Minuten um 100 - 300 % erweitert und die Geschicklichkeit und Koordinationsfähigkeit um ein Vielfaches erhöht werden, wenn dies mittels dem MK-QF erfolgt.

Es dient aber auch Ihrem eigenen, ganz persönlichen Wohlbefinden sowie Ihrer Gesundheit. Es verbessert darüber hinaus Ihr persönliches Energie- und Stressmanagement und Ihre Kommunikationsfähigkeit.



Abb. 9: Empathische Verbindung zw. Mutter und Kind

Der Aufbau der Morphokybernetik Seminare

In den Morphokybernetik Seminaren werden die im Text angeführten Fähigkeiten unter Einsatz des MK Quantenfeldes vermittelt. Es handelt sich um keine esoterischen Seminare. Die Inhalte der Seminare basieren auf naturwissenschaftlichen und geisteswissenschaftlichen Grundlagen und der weisen Verbindung dieser beiden Wissenschaften.

Die Morphokybernetik Seminare sind didaktisch auf 4 Lernphasen aufgebaut:

1. Theorie

Im Seminar werden die grundlegenden Theorien über die quantenphysikalischen, physiologischen und energetischen Zusammenhänge erklärt und auf die vernetzten, komplexen Funktionen des Bewusstseins eingegangen.

2. Demonstrationen

Die Wissensinhalte werden anschließend in praktischen Anwendungsdemonstrationen für die Seminarteilnehmer nachvollziehbar vorgezeigt.

3. Eigenerfahrung

Anschließend wird durch gemeinsames Üben das Wissen in Eigenerfahrung umgesetzt.

4. Die Fähigkeiten erlangen

Durch 5-dimensionales, morphokybernetisches, empathisches Lernen und praktisches Üben können die komplexen Lerninhalte auf mehreren Ebenen erfahren, rasch integriert und anschließend reproduziert werden.

Folgende Morphokybernetik Seminare stehen zur Verfügung:

1. Morphokybernetisches Kommunikations- und Empathietraining - Basisseminar

In dem Seminar „Morphokybernetisches Kommunikations- und Empathietraining“ kann Ihnen Dr. Ewald Töth den Zugang zu Ihrem morphokybernetischen Quantenfeld vermitteln. Dadurch kommen Sie in die Lage, Ihr körpereigenes morphokybernetisches Quantenfeld zu spüren und bewusst zu steuern. Mit dieser Ausbildung erlangen Sie die Fähigkeiten, jederzeit eine kommunizierende, empathische Verbindung zu anderen Menschen aufzubauen. Dadurch eröffnen sich neue Wege einer erfüllenden, empathischen Kommunikationsfähigkeit.

Dieses Basisseminar ist die Grundvoraussetzung für alle weiterführenden Seminare.

- Das Basisseminar vermittelt Ihnen Grundkenntnisse, die Sie für Ihre private Fortbildung nutzen und um sich selbst von Beschwerden befreien zu können. Dadurch kommen Sie in die Lage, eine neue Dimension von Leichtigkeit und Lebensqualität zu genießen.
- Wenn Sie therapeutisch tätig sind, können Sie das morphokybernetische Feld bereits für Ihre diagnostische und therapeutische Arbeit nutzen.
- Für Ihre beruflichen Zwecke dienen Ihnen diese Fähigkeiten, um erfolgreich und empathisch zu kommunizieren, Konflikte zu lösen und Ihre Leistungsfähigkeit und Energie zu erhöhen.
- Führungskräfte und Menschen in Lehrberufen erhalten neue Zugänge und Möglichkeiten, um erfolgreich und empathisch ihre Führungsqualität und Lehrfähigkeit zu meistern.

2. Morphokybernetisches Kommunikations- und Empathietraining - Aufbauseminare II + III

Diese Seminare bauen auf dem Basisseminar auf, vertiefen und erweitern diese komplexen Inhalte und beinhalten bewusstseinsbildende Elemente. Die Inhalte der Seminare I, II und III werden laufend durch neue Erkenntnisse aktualisiert. Ebenso werden die Schwerpunkte und Thematiken jeweils an die Erwartungen der Teilnehmer sowie auf die Gruppendynamik abgestimmt. Daher hat die Praxis gezeigt, dass man jedes der drei Seminare auch zwei-, drei- oder mehrmals absolvieren kann und man trotzdem immer wieder Neues entdeckt. Durch Wiederholung und neue Inhalte der Seminare werden immer wieder neue Bewusstseinsdimensionen erreicht sowie die Fähigkeit, Morphokybernetik in seinem persönlichen Alltag einfacher zu integrieren und zu festigen. Auch aufgrund der Eigenerfahrung hat man bei jedem Seminar einen anderen Zugang und nimmt Dinge, denen man vorher keine Bedeutung geschenkt hat, ganz anders wahr.

Fachlich spezifische Morphokybernetik Seminare

Vorträge und Seminare über Morphokybernetik® werden vom Inhalt und der Durchführung auf jede Berufs- und Interessensgruppe und ihren spezifischen Anforderungen abgestimmt.

- 1. Therapeutisches Kommunikations- und Empathietraining für medizinisch pflegende & helfende Berufe**
- 2. Morphokybernetik für Führungskräfte, Lehrberufe, Referenten und Menschen, die beruflich viel kommunizieren**
- 3. Morphokybernetik für Ärzte, Spezialisten für Akupunktur, Heilpraktiker, Physiotherapeuten, Energetiker, Kinesiologen, Psychotherapeuten und Masseur sowie andere therapeutische Berufe**
- 4. Morphokybernetik im Sport - Die Erhöhung der Energie, Leistungsfähigkeit, Geschicklichkeit und Koordinationsfähigkeit durch den Einsatz des MK-Feldes**

Es ist empfehlenswert, vor den fachlich spezifischen Morphokybernetik Seminaren zumindest ein Morphokybernetik Basisseminar zu besuchen, besser auch noch die Aufbau Seminare II und III, und erst dann in die fachspezifischen Seminar einzusteigen.

Die Details und genauen Lerninhalte der jeweiligen Seminare finden Sie auf www.quantenmed.at unter dem Kapitel **Morphokybernetik**.

Morphokybernetik Vorträge

In einem Vortrag bekommen Sie Einblick in die physikalischen Grundlagen und das Wesen des Morphokybernetischen Quantenfeldes, dessen Wirkung und seiner Einsatzmöglichkeiten. Zudem erleben Sie eindrucksvolle Demonstrationen, die Sie erleben lassen, wie diese Energie im täglichen privaten und beruflichen Alltag praktisch umgesetzt werden kann. Eventuelle Übungen lassen Sie diese neue Dimension Ihres Seins fühlen.

Haben Sie Interesse, einen Vortrag oder ein Seminar selbst zu organisieren?

Wenn Sie als Veranstalter daran interessiert sind, in Ihrer Region einen Vortrag oder ein Seminar zu organisieren, dann kontaktieren Sie bitte die Wissenschaftliche Gesellschaft für Quantenmedizin und Bewusstseinsforschung. Sie können das jeweilige Vortrags- oder Seminarthema frei wählen.

Kontakt: akademie@licht-quanten.com

Wissenschaftliche Gesellschaft für Quantenmedizin und Bewusstseinsforschung

Medizinisch-wissenschaftlicher Leiter: Dr.med. Ewald Töth



In der Akademie für Gesundheits- und Bewusstseinsbildung der Wissenschaftlichen Gesellschaft haben wir es uns zur Aufgabe gemacht, interessierten Menschen mittels Vorträgen und Seminaren neues Wissen zur Bewusstseinsbildung auf körperlicher, seelischer und geistiger Ebene zu vermitteln, denn ...



WISSEN schafft Überblick.

ÜBERBLICK gestattet Wahlmöglichkeit.

WAHLMÖGLICHKEIT gibt Entscheidungsfreiheit.

ENTSCHEIDUNGSFREIHEIT bringt neue Lebenserfahrung.

NEUE LEBENSERFAHRUNG eröffnet neue Dimensionen für Gesundheit und Bewusstsein.

Aktuelle Vortrags- und Seminartermine finden Sie auf www.quantenmed.at. Fragen zu den jeweiligen Veranstaltungen richten Sie bitte per E-Mail direkt an die Seminarorganisation (siehe unten).

Zur Förderung des allgemeinen Gesundheitsbewusstseins werden von der Wissenschaftlichen Gesellschaft Informationsbroschüren zu verschiedenen ganzheitlichen Themen für Sie als Gesundheitsinteressierte zur Verfügung gestellt.

www.quantenmed.at

Seminarorganisation, Anfrage Fachbeiträge:

Licht-Quanten Naturprodukte GmbH
Lambrechtgasse 7/2/2, A-2500 Baden bei Wien

Mail: akademie@licht-quanten.com
Tel.: +43 (0)2252/20 61 71 • Fax: +43 (0)2252/20 61 71-77

Die aktuellen Termine sowie die Möglichkeit zur Anmeldung finden Sie unter:
www.quantenmed.at/aktuelle-veranstaltungen/

Vorträge, Seminare, Webinare und Videos von Dr.med. Ewald Töth

In den Webinaren gibt Dr. Ewald Töth sein Wissen aus seiner über 30-jähriger ganzheitsmedizinischer Praxis zu einer Vielzahl aktueller Gesundheitsthemen weiter.

www.dr-toeth.at • www.hildegardaderlass-toeth.at • YouTube Kanal „Dr.med. Ewald Töth“



Seien Sie entweder live bei den aktuellen Webinaren dabei oder sehen Sie sich die Aufzeichnungen der bereits stattgefundenen Webinare jederzeit online an.

Einfach QR-Code einscannen und Webinare ansehen.

Impressum:

Herausgeber Wissenschaftliche Gesellschaft für Quantenmedizin und Bewusstseinsforschung, 8984 Bad Mitterndorf
Bildquellen: Fotolia, iStock, Shutterstock, Wikipedia, Wissenschaftliche Gesellschaft, Licht-Quanten Naturprodukte

Ausgabe 08.2018

Bücher zur Licht-Quanten Medizin von Dr.med. Ewald Töth



Die biophysikalischen Grundlagen der Licht-Quanten Medizin Band 1

Wie der Körper Sonnenlichtenergie aufnimmt und verarbeitet

Wie Sonnenlichtenergie für Heilmittel auf Trägersubstanzen gespeichert werden kann

Dieses Buch befasst sich schwerpunktmäßig mit den Grundlagen der biophysikalischen Wirkungsweisen des Lichts und spannt den Bogen von der Lichtenergieaufnahme im menschlichen Körper, über dessen Verarbeitung bis hin zur Speicherung. Im Zentrum steht die universelle Energiequelle Sonnenlicht - die Essenz des Lebens!

ISBN: 978-39501834-6-7



Licht-Quanten Medizin - Die Heilkraft des Sonnenlichts Band 2

Leitfaden in eine neue Dimension der ganzheitlichen Heilweise

Arbeitsbuch für die Anwendung von Licht-Quanten Essenzen für Ärzte, Heilpraktiker, Therapeuten und Apotheker

In diesem Buch wird ein breites Praxiswissen vermittelt - aus der Praxis für die Praxis! Anhand umfangreicher Fallbeispiele wird dargestellt, wie Licht als Heilmittel eingesetzt werden kann und Licht-Quanten Essenzen auf Körper, Seele und Geist heilend und wohltuend wirken.

ISBN: 978-39501834-2-9

Publikationen der Wissenschaftliche Gesellschaft für Quantenmedizin und Bewusstseinsforschung

Fachinformationen für Ärzte, Heilpraktiker, Therapeuten, Apotheker und Drogisten

Fachbeitrag	„Grundlagen der Elektrizität und des Elektrolythaushaltes aus ganzheitsmedizinischer Sicht“
Fachbeitrag	„Medizinisch-physiologische Wirkung des Stoffwechsel-Eisen-Energetikums“
Fachbeitrag	„Azidose des Bindegewebs-Grundsystem – Therapieansätze und Lösungsvorschläge aus ganzheitsmedizinischer Praxis“
Fachbeitrag	„Die Bedeutung der Säure-Basen-Regulation für den Gastrointestinaltrakt und das Mikroökologiesystem des Menschen“
Fachbeitrag	„Basischer Sonnenschutz - Die Sonne sicher genießen“
Fachbeitrag	„Grundlagen einer medizinisch wirksamen Säure/Basen-Regulation“
Fachbeitrag	„Physiologische Stoffwechsel-Salze“
Tabelle	„Licht-Quanten Konzentrate - Information für Ärzte, Heilpraktiker, Therapeuten, Apotheker, Drogisten“

Informationen für Gesundheitsinteressierte

Broschüre	„Ganzheitliche Basenkur nach Dr.med. Ewald Töth“
Broschüre	„Basische Hautpflege nach Dr.med. Ewald Töth“
Broschüre	„Licht-Quanten Medizin“
Broschüre	„Lebensfeuer Stoffwechsel“
Broschüre	„Physiologische Salze des Lebens“
Broschüre	„Mikrobiologische Naturkraft Dr. Ewald Töth®“
Tabelle	„Licht-Quanten Konzentrate – Information für Gesundheitsinteressierte“

Dr. Ewald Töth®-Produkte zur Unterstützung einer bewussten und gesunden Lebensweise

Spezielle Licht-Quanten aktivierte energetische Mittel sind in der Lage, dem Körper wieder elektrische, magnetische und hochfrequente Energien zuzuführen. Sie bilden die physische und energetische Grundlage für die optimale Versorgung des Körpers, Aufbau eines kraftvollen morphokybernetischen Quantenfeldes und hohe Lebensenergie.

Licht-Quanten Zell-Aktivator

Führt dem morphischen System wieder ordnende Lichtimpulse zu. Da jede Zelle und die DNS durch Licht-Quanten gesteuert werden, kann die ursprüngliche Ordnung wieder hergestellt werden.

Basen-Mineral-Mischung und Physiologische Stoffwechsel-Salze

Führen Zellen sowie der extra-, intra- und transzellulären Körperflüssigkeit hohe, ordnende, elektrische Ionenenergie zu, regulieren den Stoffwechsel und entgiften den Körper.

Stoffwechsel-Eisen-Energetikum - Das flüssige Chi

Eine hoch elektromagnetische EisenOxydulOxyd Verbindung, die dem Körper hohe biologische, elektromagnetische Energie sowie Sauerstoff zuführt.

Licht-Quanten Energiedrink (Basen-Energie-Bündel)

Energie für geistige und körperliche Leistungsfähigkeit.

Licht-Quanten Feld-Aktivator

Zur Reinigung der Aura und des morphischen Feldes, zur Klärung, Schutz und Ausrichtung.

Hersteller:

Licht-Quanten Naturprodukte GmbH, A-2500 Baden, Lambrechtgasse 7/2/2
www.licht-quanten.com • www.basenenergiebueudel-toeth.at

Für weitere Informationen, Beratung und Bestellung wenden Sie sich bitte an unsere Vertriebspartner:

Vertrieb Fachhandel Österreich
Vollkraft Naturnahrung GmbH
A-2840 Grimmenstein, Marktstraße 7
Tel.: +43 (0)2644 / 73050, www.vollkraft.com

Vertrieb Fachhandel Deutschland, Schweiz
ApoZen Vertriebs GmbH
D-83435 Bad Reichenhall, Frühlingstraße 95
Tel.: +49 (0)8651 / 717902, www.apozen.org

Vertrieb Ärzte, Heilpraktiker, Therapeuten
Österreich, Deutschland und Schweiz
Life Light Handels GmbH
A-5082 Grödig, Via Sanitas 1
Tel.: +43 (0)662 / 628 628, www.lifelight.com



LICHT-QUANTEN NATURPRODUKTE



QR-Code scannen und
die Produktvielfalt erleben.

Werbung

Morphokybernetik

öffnet ein Tor in die fünfte Dimension.

Diese Bewusstheit ermöglicht Begrenzungen von ...

Zeit

Raum

Polarität

Widerstand

Schwerkraft

Aggression

Trauer

Angst

körperlichen Beschwerden etc.

... zu transzendieren.

*Wir sind nicht menschliche Wesen,
die geistige Erfahrung machen,
sondern geistige Wesen,
die menschliche Erfahrung machen!*